Les frontières externes de l'talie

Problèmes:

-Au centre de la route méditerranéenne de la migration.

-Principale porte d'entrée de flux importants de migrants en provenance des côtes d'Afrique du Nord, Libye et de la Tunisie

-Impact très fort sur l'économie en raison de la nécéssité des immigrants à être pris en charge finnancièrement par l'Italie

-La crise du Covid-19 n'a fait qu'aggraver les problèmes

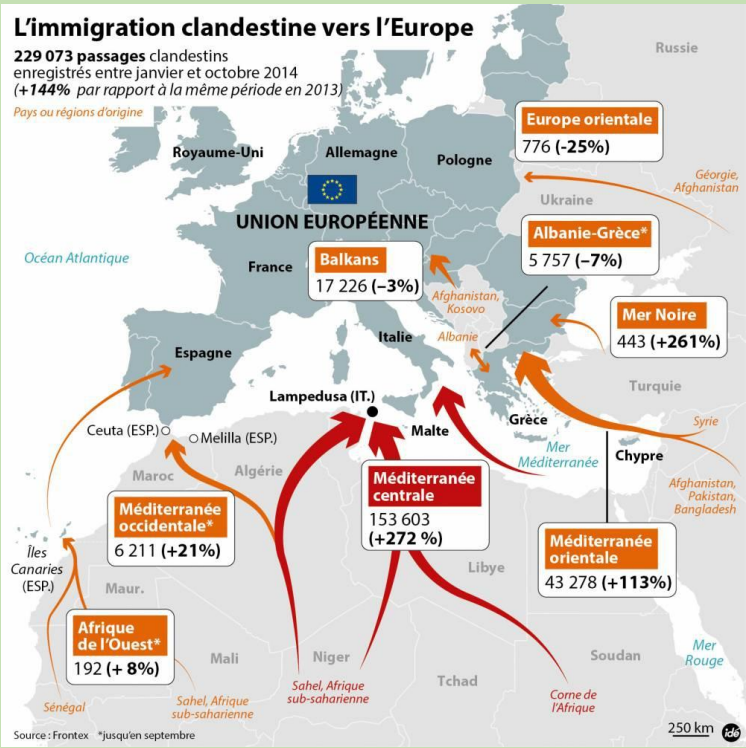

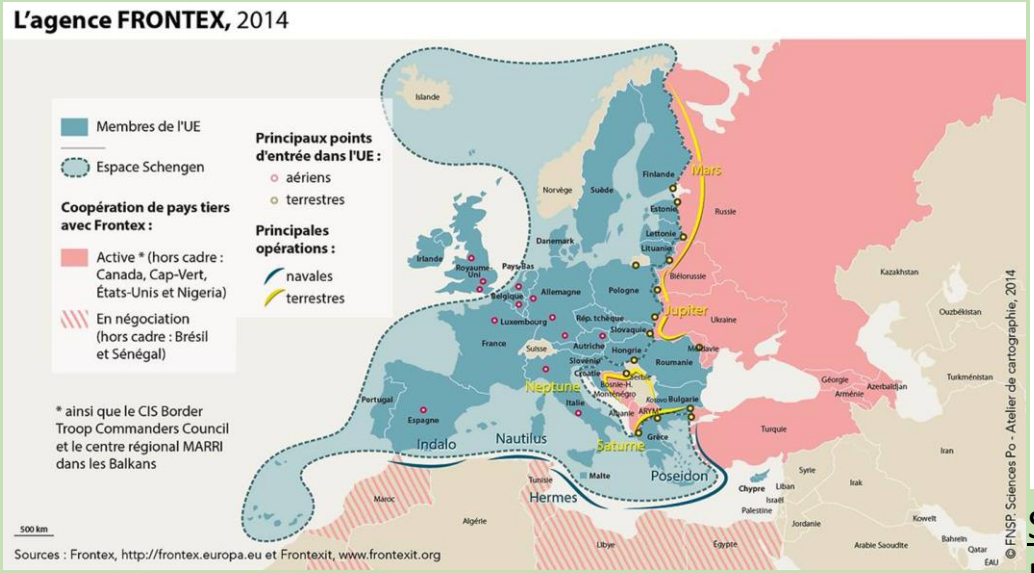

Contexte:

-L'Italie est l'un des pays fondateurs de l'UE et en est membre depuis le 1er Janvier 1958

-Nombreux problèmes liés aux flux migratoires à cause de ses frontières extérieures

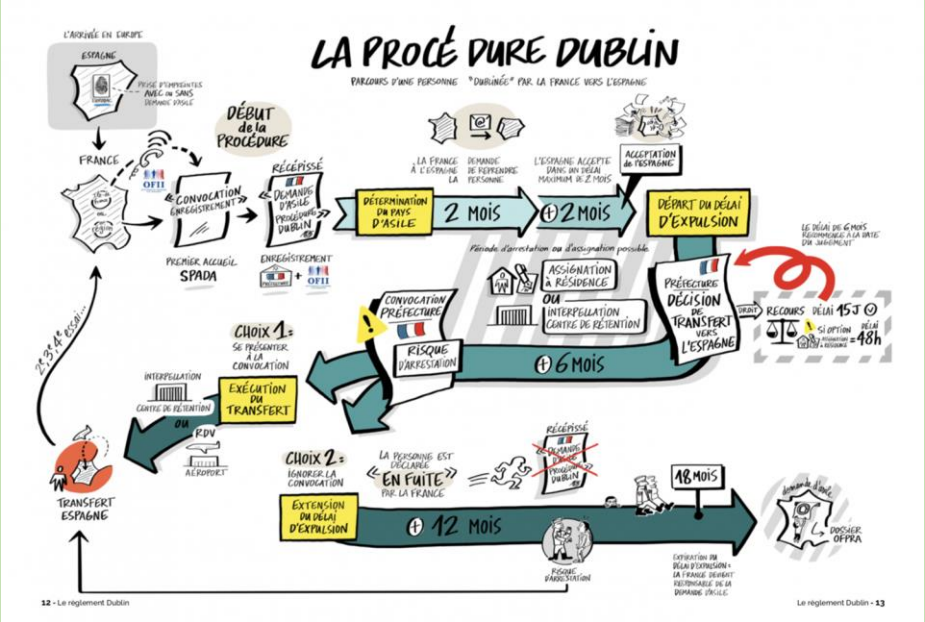

Sources: aft-lesamisdutreve.org
Frontex.org