Changeons Venise en une ville durable.

Rejoignez-nous !

Venise, une ville durable.

Alexandre, Archibald, Joseph – 29 janvier 2021

Sommaire

Dans ce projet nous allons vous démontrer que sauver la ville de Venise est possible mais seulement si l'on impose certaines règles et certains aménagements à la ville.

Page 3 : Introduction

Page 4 : Objectifs et explication

Page 5 : Objectifs mesure

Page 6 : Schéma

Introduction

Venise, une ville située au nord de l'Italie, est ravagée par le tourisme. Les problèmes économiques, sociaux et environnementaux font partie la cause principale de la destruction de Venise.

Un des problèmes majeurs à Venise est le fait qu'il n'ait quasiment plus d'habitants dans la ville. Chaque année, 1 000 Vénitiens déménagent pour vivre dans une autre ville. Les raisons de cet exode sont : le coût exagéré des appartements à cause des investisseurs touristiques, l'absence de commerces de proximité et d'artisanat qui ont été remplacés par des boutiques de touristes où les souvenirs sont fabriqués en Chine. En outre, ils détruisent des emplois. La plus part des boutiques sont des boutiques de souvenirs et donc ils ne laissent plus la place aux commerces artisanaux.

De plus, l'économie à Venise est essentiellement basée sur le tourisme. 30 000 emplois sont centrés sur le secteur du tourisme ce qui le fait devenir une des seules sources de revenus pour la ville. Même si chaque accostage pour les bateaux de croisière rapporte 40 000 euros, Venise ne reçoit rien de cet argent. Des grandes marques comme " Benetton" rachètent les grands palais traditionnels pour les transformer en magasins ; du coup il y'a plus de place pour des logements

Les problèmes environnementaux sont une des causes principales de la destruction de Venise. Les paquebots sont une des deux partis des problèmes environnementaux. La deuxième partie du problème environnementale est Le tourisme de masse. La pollution qu'un paquebot produit est égale à la pollution 14 000 voitures. Ils fragilisent les pilotis des constructions et creusent les fonds marins. En plus, Ils polluent les eaux. Par ailleurs, les paquebots transportant des milliers de touristes qui eut aussi polluent l'environnement de Venise. Les touristes produisent 30 000 tonnes de déchets par an et ils ne respectent pas les règles mises en place.

Objectifs et explications

Réduire la pollution produite par les touristes.	Les énormes paquebots polluent les eaux et l'air. Ils fragilisent les pilotis qui maintiennent Venise et cela cause des inondations. De plus, ils creusent les fonds marins. Chaque années les touristes produisent 300 tonnes de déchets. Par ailleurs, ils sont irresponsables et ne respectent pas les règles mises en place.
Mieux répartir les touristes dans la ville. 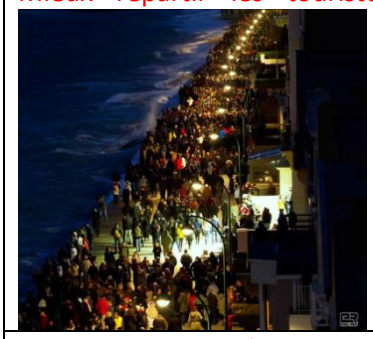	Les touristes sont amassés aux mêmes endroits, cela crée des foule insupportable et difficile a traverses.
Reconvertir des bâtiments en commerces de proximité et en logements pour les Vénitiens 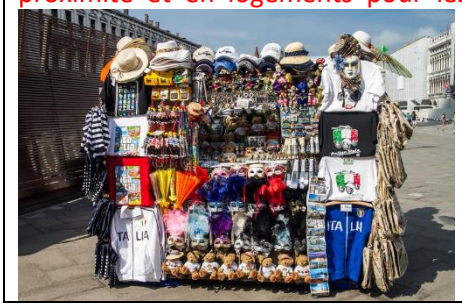	Les Vénitiens n'ont plus de place pour vivre. 1000 Vénitiens quittent la ville par an. En 1965 ils étaient 150 000 et maintenant ils sont plus que 56 000 car il est dur de trouver des emplois.

Objectifs et mesures

Réduire la pollution produite par les touristes.	Les Vénitiens pourraient créer un port à quelques kilomètres de Venise ou les paquebots s'arrêteraient et des navettes transporteraient les touristes à Venise. Une amende serait donnée à chaque touriste polluant Venise et la moitié de l'argent que les paquebots rapportent reviendrait à Venise.
Mieux répartir les touristes dans la ville.	Il faudrait introduire un système de tickets pour pouvoir accéder aux endroits connus. De plus, des policiers devraient faire circuler les passants. Il faudrait aussi attirer les touristes dans les différentes parties de Venise en créant de nouvelles activités.
Reconvertir des bâtiments en commerces de proximité et en logements pour les Vénitiens.	Au lieu de reconvertir les bâtiments en hôtels ou magasin, il faudrait les transformer en logements pour les Vénitiens ou en commerces de proximité.

Schéma

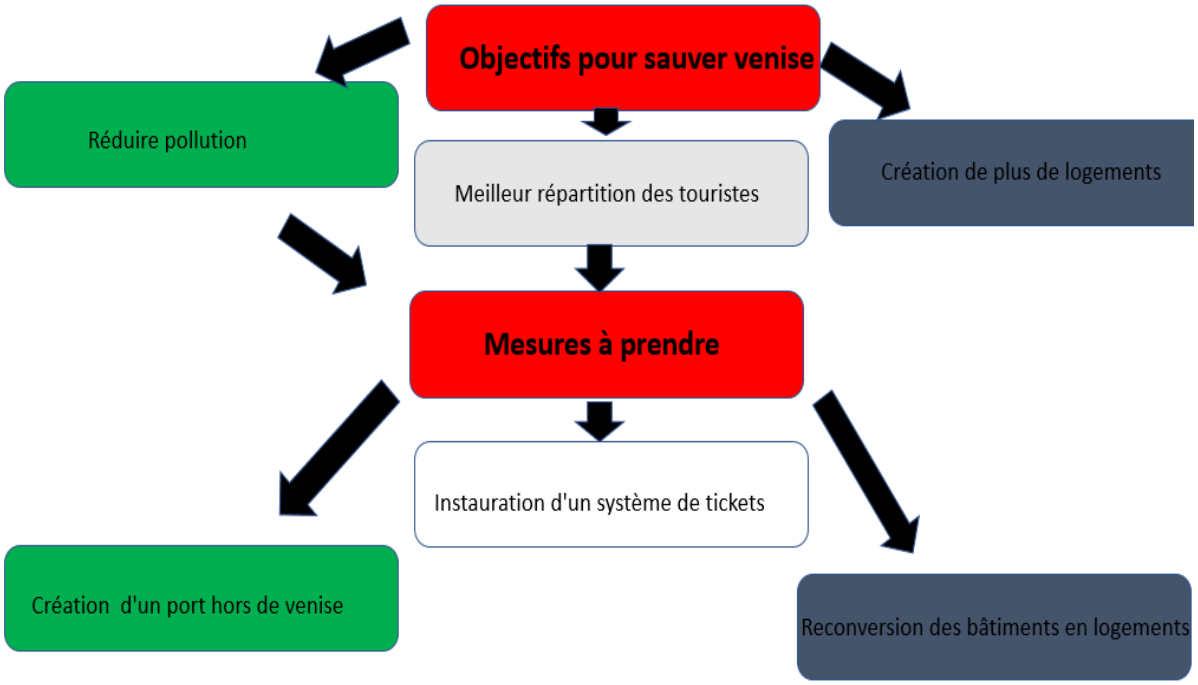
Objectifs pour sauver venise
Réduire pollution
Meilleur répartition des touristes
Création de plus de logements
Mesures à prendre
Instauration d'un système de tickets
Création d'un port hors de venise
Reconversion des bâtiments en logements